

ØKONOMI

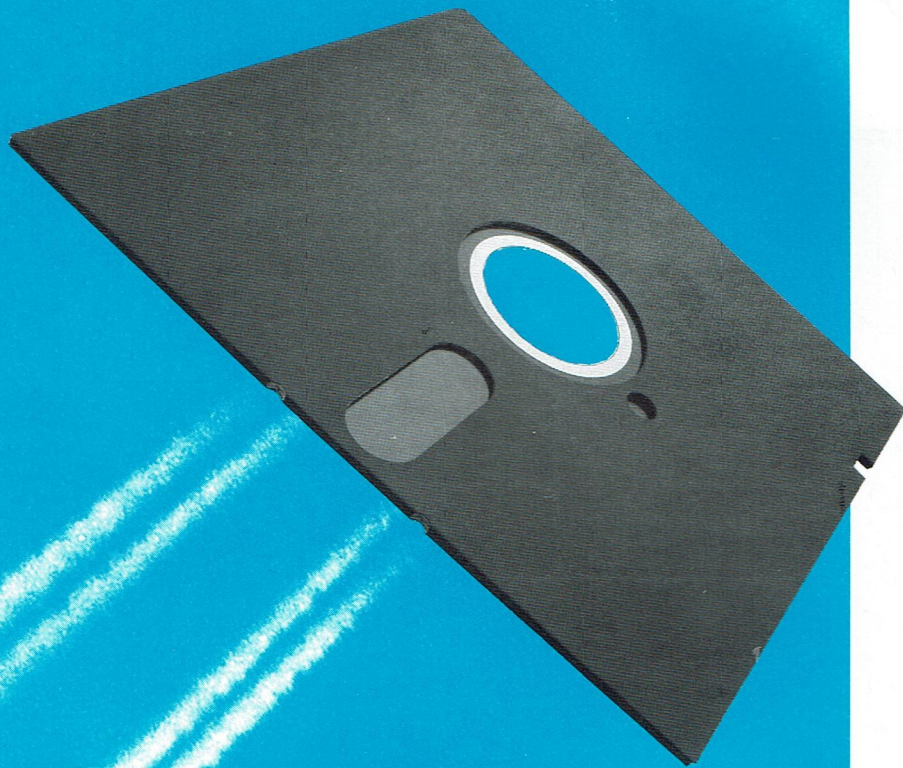

CONCORDIE

- med direkte kurs mod 90'erne

CONCORDE

CONCORDE er et administrativt program i en klasse helt for sig selv. Med CONCORDE kommer De i besiddelse af et professionelt styringsværktøj, der giver Dem overblik samt letter Deres planlægning. De kan til enhver tid opnå en nøjagtig status over Deres virksomhed. CONCORDE letter den daglige administration og giver mulighed for præcis registrering og styring. Med en udgave i både enkelt- og flerbruger, dækker CONCORDE behovet i næsten alle danske virksomheder.

CONCORDE er udviklet med den nyeste teknologi og arbejder efter de nyeste principper med »rullegardiner« samt fri hop fra program til program. CONCORDE er udviklet af folk med mange års erfaring indenfor brugervenligt og fleksibelt software til danske virksomheder, og resultatet er intet mindre end et epokegørende program som giver Dem en løsning, der rækker mange år ud i fremtiden.

CONCORDE er opbygget i moduler, som De kan sammensætte efter Deres behov. Enhver kombination kan altid udvides med flere moduler.

CONCORDE har fuld integration hvilket vil sige at posteringer og andre oplysninger overføres imellem moduler. Dobbeltarbejde undgås og alle bevægelser i virksomheden kan følges nøjagtigt. Udskrifter i form af oversigter, rapporter og saldobalancer vil altid kunne give Dem et indblik i virksomhedens situation og i fremtiden.

CONCORDE er brugervenlig helt til fingerspidserne

CONCORDE er brugervenlig helt til fingerspidserne med indbygget manual og hjælpetekster til hvert programpunkt. Fortrolige oplysninger sikres med password. En indbygget **lommeregner** kan hentes frem på skærmen, hvor udregninger og kalkulationer kan foretages, hvorefter resultatet kan overføres til Deres indtastningsskema. Ved brug af rullegardiner, vinduer, farver og hjælpetekster vejledes De sikkert overalt i systemet. De kan altid finde svar på Deres spørgsmål ved hjælp af programmets indbyggede hjælpetekster.

Sikkerhed er overalt prioriteret højt. Fremkommer der en ubalance i det daglige bogholderi, alarmeres De, og fejlen kan rettes. Er der en fejl ved printeren, oplyses dette, og fejlen kan rettes. Overalt i programmet kan De hente en manual frem på skærmen, der vejleder om funktionen, De er i gang med at bruge. Manualen kan frit gennembladres.

CONCORDE har indbygget rapportgenerator

CONCORDE har en indbygget rapportgenerator, så De frit kan opbygge Deres egne lister og rapporter. Via rapportgeneratorens udskriftsdesign kan De få opfyldt ethvert behov for oversigter, statistikker og lister. Rapportgeneratoren følger med uanset hvilken konfiguration af CONCORDE, De måtte anskaffe. Vilkårige oplysninger kan fremvises på skærm og udskrift. Virksomhedens regnskabstal, fordelingstal, budgetter og udviklingstendenser vises i en perfekt overskuelighed, som kan forevises for kollegaer, bank, revisor og lignende.

CONCORDE giver et bedre overblik, og De kan rulle og udskrive vilkårige oplysninger på skærmen, uanset hvor De måtte befinde Dem i Deres daglige arbejde. CON-

CORDE har en speciel mulighed for at automatisere trivielle arbejdsfunktioner. En »bånd-optager« kan aktiveres, som optager alle Deres indtastninger. »Optagelsen« kan afspilles når som helst, hvorved de indtastede arbejdsfunktioner udføres.

CONCORDE giver med sin nytænkning mulighed for at springe fra modul til modul - uden først at afslutte Deres igangværende funktion. Ved fakturering/ordreindtastning kan De springe direkte i lagerstyringen hvor et varenummer oprettes, returnere til fakturering/ordreindtastning ved tryk på een tast, og endelig udfakturere den nyoprettede vare. På samme måde kan De i bogholderiet oprette en ny konto og umiddelbart efter postere på denne. De kan frit springe fra punkt til punkt, mellem udskrift og forespørgsel og mellem programmerne. CONCORDE giver med andre ord ingen begrænsninger i det daglige arbejde. Fra det ene øjeblik til det andet kan De skifte job, uanset hvor i programmet De befinder Dem.

CONCORDE overfører let data til og fra andre programmer via den indbyggede ud- og indlæsning af kommafiler i alle moduler. Design af kommafiler er 100% frit, så De kan eksempelvis overføre debitorer og lagervarer til og fra andre programmer.

CONCORDE er et flerbruger-system

CONCORDE er et flerbruger-system, som tillader at flere benytter programmet på samme tid fra flere terminaler. CONCORDE holder selv styr på indtastningerne, og kontrollerer at brugerne ikke ødelægger kollegaernes informationer. Hver bruger kan tildeles eget password med adgang til separate dele af programmet. HVERT menu punkt i CONCORDE kan spærres for den enkelte bruger. CONCORDE tilbyder maksimal **sikkerhed og fortrolighed**. CONCORDE fungerer som flerbruger via netværk eller med Concurrent som operativsystem (er De i tvivl om disse begreber, kan De kontakte Deres forhandler). Med hensyn til netværk er De frit stillet, såfremt det understøttes af DOS V3.1.

Bemærk at CONCORDE også kan fås i **revisorudgave** til bogføring for flere firmaer.

TEKNISKE SPECIFIKATIONER:

Netværk til flerbruger skal understøttes af DOS V3.1 eller nyere version.

Intern hukommelse:	Mindst 256Kb RAM.
Ekstern lager:	Harddisk
Operativsystem:	MS-DOS, Concurrent DOS, Concurrent CPM.
Skærm:	Farveskærm eller monocrom.

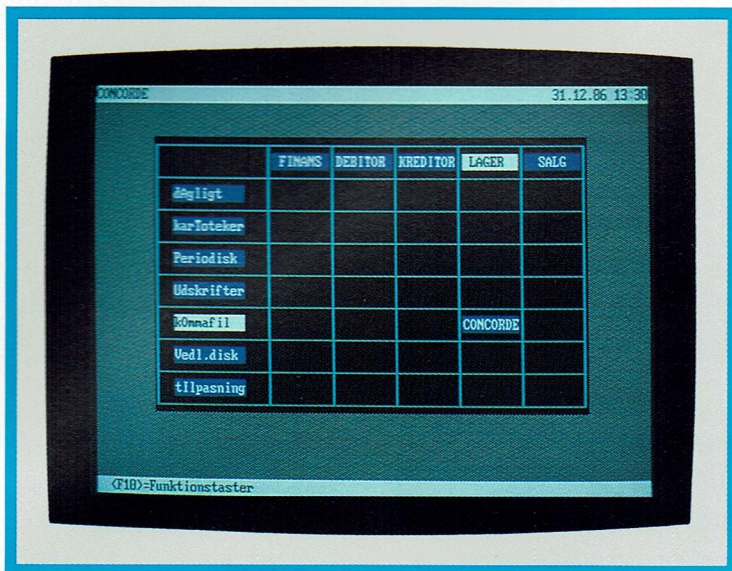

Hovedmenuen. Hovedmenuen viser det totale menuvalg i CONCORDE. Der kan frit vælges mellem de enkelte punkter.

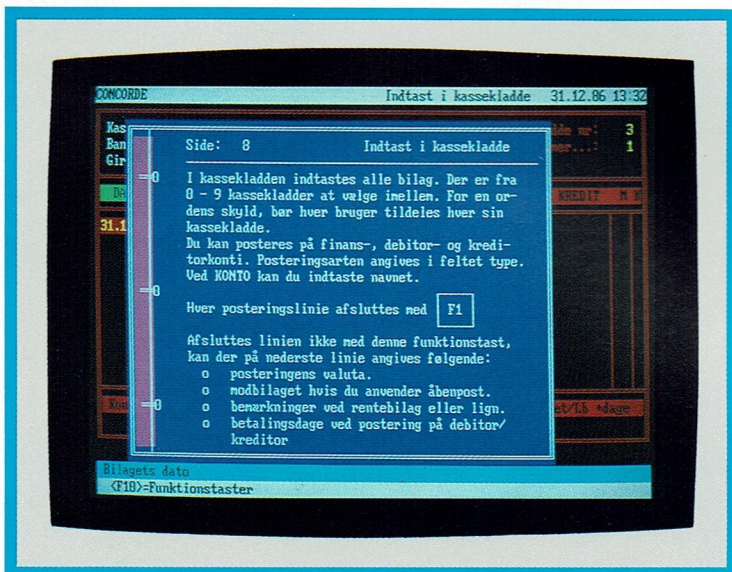

Manual. Overalt kan der hentes hjælp via den indbyggede manual, som altid slår op på den rigtige side. Siderne kan frit gennemblades for yderligere svar.

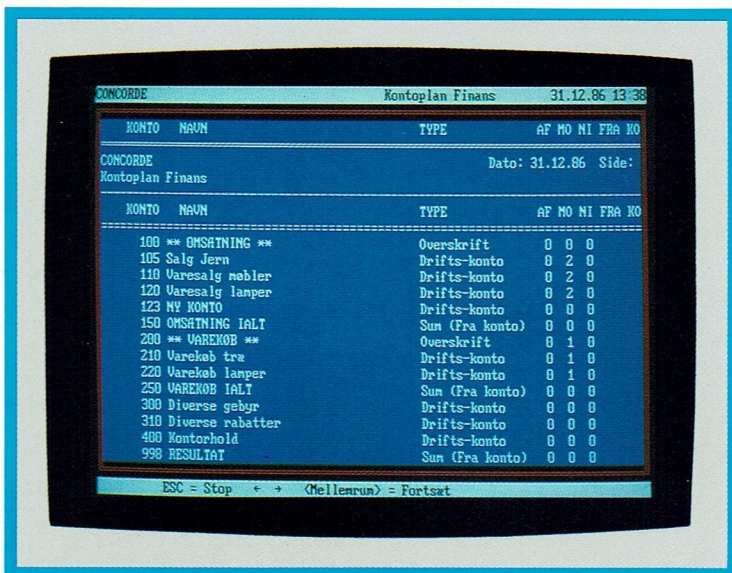

Udskrift. Alle udskrifter kan fås på skærm og printer. Er listen bredere end skærmvidden, kan den rulles sidelæns. En vilkårlig periode kan frit afgrænses.

FACTS om Finans

- Valgfri kontoplan med ubegrænsede sammentællinger og overskrifter.
- Vandret og lodret sammentælling.
- Konto kan spærres.
- 10 alternative moms-satser.
- Automatisk moms- og posteringsforslag.
- Postering via åbenpost el. ældste saldo.
- Postering via kontonummer el. kontonavn.
- 100% fri editering under arbejdet.
- Efterse kontoplan under posteringsrutine.
- Budget og sidste års tal på hver konto.
- Budgetoversigter samt løbende budget revision.
- 24 åbne måneder. To års tal gemmes.
- Valgfri sortering ved udskrifter samt alle udskrifter på skærm, printer, diskette.
- Valgfri afgrænsning af tidsinterval ved udskrift.
- Automatisk postering direkte i debitor og kreditorstyringen.
- Postering i fremmed valuta. Automatisk postering af kursdiff.
- Mulighed for måneds- og årskørsel.
- Valgfrit regnskabsår.
- 10 separate kassekladder.
- Rapportgenerator til design af egne udskrifter o.l.

Finans

CONCORDE Finans giver Dem overblik og tryghed i Deres bogholderi. Det daglige arbejde kan løbende indtastes, og De kan udskrive balancer og momsrapporter så tit De ønsker. Virksomhedens situation kan altid konstateres, og tallene vises i overskuelige udskrifter. Resultaterne kan sammenlignes med budgettet eller tallene fra sidste år, hvorved De får et præcist overblik over virksomhedens øjeblikkelige status.

I CONCORDE Finans kan De opbygge Deres administrationssystem, som det passer sig bedst i Deres situation. Kontoplanen kan inddeles i afdelinger og med alle sammentællinger, så De kan få udregnet vilkårlige sumtotaler, der måtte ønskes. Regnskaber kan opstilles i regnskabet. Omkostnings- og indtægtsgrupper kan samles for sig og sammenlignes med budgetterne. Til brug for hurtig og let indtastning af kontoplanen, kan De benytte en »standard-konto«, der bruges som udgangspunkt når nye konti oprettes.

Postering af de daglige bilag er let og overskuelig. De kan postere på konti ved at angive navn eller nummer, så De kan let postere på en »glemt« konto. Kontoplan samt kartotek for debitorer og kreditorer kan efterses på skærmen mens der posteres. Har De glemt at oprette en ny konto, gøres dette i samme arbejdsrutine. Til modpostering på samme indtastningslinie, angiver De et bogstav for Kasse, Bank eller Giro. De kan endvidere splitte et bilag op på flere forskellige kontonumre. Saldo for Kasse, Bank og Giro ajourføres løbende på skærmen mens De posterer, så beholdningerne altid nemt kan afstemmes. For virksomheder, der anvender åbenpost-princippet, tilbyder CONCORDE en perfekt løsning for posteringer i finans, debitor og kreditor. De kan altid forespørge på konti og få oplyst, hvilke poster der er udignet helt eller delvist.

CONCORDE udskriver »ægte« kasserapporter 100% identisk med den sædvanlige kassebog.

Ind- og udbetalinger for Deres debitorer og kreditorer kan foregå sammen med de øvrige bilag, så alt arbejde kan udføres samtidigt. Kan De ikke huske kontonummer, posterer De på debitor eller kreditor ved at angive navnet.

Momsregnskabet er altid overskueligt og godt dokumenteret via den indbyggede momsrapport og er uvurderligt for både Dem, Deres revisor og toldvæsenet. Handler De med udlandet eller i toldfrie områder, kan De frit anvende 10 forskellige momssatser. Ved fakturering eller ordrebehandling ajourføres momsen i bogholderiet.

Ved måneds- og årsskifte kan De postere i nye perioder, for senere at afslutte de gamle. Der kan arbejdes med ialt 24 måneder på een gang i CONCORDE. Arbejdet i det nye år kan påbegyndes, hvorefter De senere kan foretage efterposteringer i det gamle år. Måneds- og årsregnskaberne kan lukkes for yderligere posteringer.

CONCORDE Rapportgenerator giver Dem mulighed for frit at designe Deres udskrifter og oversigter, præcist som De ønsker.

CONCORDE Indtast i kasseklasse 31.12.86 13:43

Kasse:	7613,00	Debet.:	5359,00	Kasseklasse nr.:	0
Bank.:	2062,50	Kredit.:	-4494,00	Linienummer.:	10
Giro.:	865,00	Balanc.:	865,00		

DATO	BILAG	Type	KONTO	TEKST	DEBIT	KREDIT	%
26.11.86	1050	F	1010	Tyskland		56,00	0
26.11.86	1055	F	1020	F1050	921,00		0
26.11.86	1056	F	1010	Salg udland	1178,00		0
26.11.86	1056	F	105	Salg Diverse		1178,00	2
26.11.86	1056	D	12944	Indbetalt check 33343		865,00	0
26.11.86	1056	D	664433	Indbetalt giro		865,00	0
26.11.86	1056	K	64673	udbetalt giro	665,00		0
28.11.86	0	F	1010	Fa0 K46578	4375,00		0
28.11.86	0	F	1500	Fa0 K46578		4375,00	0
28.11.86							

Kontonavn: Modtlig Barent. Valut: Modtlig Barent.
Kreditører: Nr. Nr Netto 0

Holdt bilag posteringen skal udligne. (Åben post)
(F10)-Funktionstaster

Indtast kasseklasse. Kassekladden vises på skærmen præcist som De er vant til. Postering foregår på både finans, debitor og kreditor.

CONCORDE Kontoplan 31.12.86 13:43

Kontonr.: 110
Navn.: Varesalg møbler

	BUDGET	SIDSTE ÅR	DETTE ÅR
Primo:	134.000,00	124.258,00	Primo:
MAJ.:	111.400,00	109.542,00	MAJ.:
JUN.:	115.358,00	110.258,00	JUN.:
JUL.:	120.500,00	120.255,00	JUL.:
AUG.:	145.000,00	134.521,00	AUG.:
SEP.:	150.000,00	148.525,00	SEP.:
OKT.:	155.000,00	151.254,00	OKT.:
NOV.:	175.000,00	165.479,00	NOV.:
DEC.:	175.000,00	164.215,00	DEC.:
JAN.:	160.000,00	154.258,00	JAN.:
FEB.:	150.000,00	141.259,00	FEB.:
MAR.:	145.200,00	138.542,00	MAR.:
APR.:	140.000,00	129.841,00	APR.:
			-8.647,55

Side 2
(F10)-Funktionstaster

Kontoplan. Kontrollen med hver konto er perfekt. Udover stamoplysninger viser hver konto budget-saldi, sidste års tal samt de realiserede tal for i år.

CONCORDE Momskonti 31.12.86 13:45

-I/moms (1):	1400	x - sats:	22.000
-U/moms (2):	1410		
*I/moms (3):	1400	x - sats:	22.000
*U/moms (4):	1410		
-I/moms (5):	1400	x - sats:	22.000
-U/moms (6):	1410		
*I/moms (7):	1400	x - sats:	22.000
*U/moms (8):	1410		
-I/moms (9):	1400	x - sats:	22.000
-U/moms (10):	1410		
*I/moms (11):	1400	x - sats:	22.000
*U/moms (12):	1410		
-I/moms (13):	1400	x - sats:	22.000
-U/moms (14):	1410		
*I/moms (15):	1400	x - sats:	22.000
*U/moms (16):	1410		
-I/moms (17):	1400	x - sats:	22.000
-U/moms (18):	1410		
*I/moms (19):	1400	x - sats:	22.000
*U/moms (20):	1410		

(F10)-Funktionstaster

Momskoder. Kan altid tilpasses den skiftende omverden. 20 valgfrie momskoder muliggør differentieret moms.

FACTS om Debitor

- **Likviditetsoversigt.**
- **Kunde/varestatistik på skærm og printer.**
- **Automatisk rentetilskrivning.**
- **Styring af sælgerprovision.**
- **Styring af indbetalinger via åbenpost el. ældste saldo.**
- **Udskrivning af rentenota, rykkerskrivelser, posteringsliste og kontokort.**
- **Kontokort (med/uden giro) i endeløse baner eller enkeltark.**
- **Aldersfordelt købsstatistik og saldoliste.**
- **Kreditmaximum på debitor.**
- **Valgfri kontonumre.**
- **Postering i fremmed valuta.**
- **Mulighed for månedsafslutning.**
- **Forespørgsel på både navn og nummer.**
- **Engangskunder kan oprettes.**
- **Konto kan spærres.**
- **Automatisk registrering af årets køb, rabatter, fakturaer, renter, antal rykkere etc. på debitor.**
- **Indbygget rabat-system.**
- **Valgfrie tekster på rentenota, rykkerskrivelse og kontoudtog.**
- **Rapportgenerator til design af egne udskrifter o.l.**

Debitor

CONCORDE Debitorstyring betyder bedre likviditet og er altid en fordel for en virksomhed i drift. Kontrollen med Deres debitorer forbedres og den kedelige rykning efter betalinger lettes via udskrivning af saldo- og rykkerlister. De har altid overblik over virksomhedens udestående fordringer.

I CONCORDE Debitorstyring kan De opbygge Deres debitorbogholderi så det passer bedst til netop Deres kontonumre. Debitornumrene kan bestå af op til 9 cifre, som til enhver tid kan ændres, uden nogle posteringer falder bort. Ved forespørgsel og postering kan De angive debitorens navn, hvis De har glemt kontonummeret.

CONCORDE Debitor indeholder mange oplysninger med hensyn til kontrol og styring af debitor. Til styring af betalingerne kan De oprette betalingsbetingelser, kasserabatter, leveringsformer, og kreditmaximum. De kan endvidere bestemme om debitor skal oprettes som engangskunde, hvor han slettes når saldo er lig nul. Debitor kan spærres, så De ikke fejlagtigt leverer varer til »insolvente« kunder. Ønsker De intet kontoudtog ved bestilling af udskrift, kan dette også spærres.

Udenlandske kunder kan oprettes med oplysninger om valuta og sprog, så De kan udskrive faktura og kontoudtog i fremmed mønt og sprog. Hvis kursen er ændret, når De modtager indbetalingen, vil kursdifferencen automatisk blive posteret på særskilt konto. I debitor kan De anvende 10 forskellige momssatser ved samhandel med flere forskellige lande.

Renteberegning ved for sen betaling foregår automatisk, hvor De kan anvende særskilt rentesats for hver debitor. Princippet »flydende rente« kan benyttes med udregning af overskredne betalingsdage tilbage i perioden. Rykkerskrivelser foregår ligeledes automatisk på særskilt blanket eller sammen med de vanlige kontoudtog.

Debitor kan oprettes med sælgernavn og nummer, så De automatisk får udregnet statistik og provisionstabel over sælgers provisionsberettigede salg. De kan anvende faste rabatter på debitor eller opbygge Deres eget rabatsystem med varierende rabatter afhængig af kundegruppe, varegruppe og pris. Rabatterne posteres automatisk i Deres finansbogholderi, og De får udregnet statistik over afgivne rabatter samt kasserabatter. Den indbyggede provisionstabel sørger for, at der i sælgers provision tages hensyn til rabatter og andre salgstal.

Ved forespørgsel er det muligt at se alle debitorers stamoplysninger, hvor De frit kan foretage rettelser. Samtidig med forespørgsel kan De få et kontoudtog over samtlige bevægelser samt hvilke poster der helt eller delvis er udlignet. Aldersfordelt saldo og købsstatistik oplyses for de forskellige perioder.

Til brug for styring kan De udskrive nøjagtig likviditetsoversigt samt betalings- og saldolister, som tilsammen giver Dem overblik over forventede indbetalinger. Der foregår desuden en løbende registrering over salg, dækningsbidrag, antal fakturaer og uudnyttede rabatter for indeværende år, sidste år samt to år tilbage.

Til brug for Deres statistikker beregnes der automatisk kunde/varestatistik med kontoudtog, der viser alle vare-transaktioner.

Udskrifterne som kontoudtog, rentenota og rykkerskrivelser kan tilpasses Deres egen formular, og De kan selv afgøre hvilke oplysninger disse skal medtage.

CONCORDE Rapportgenerator giver Dem mulighed for frit at designe Deres udskrifter og oversigter, præcist som De ønsker.

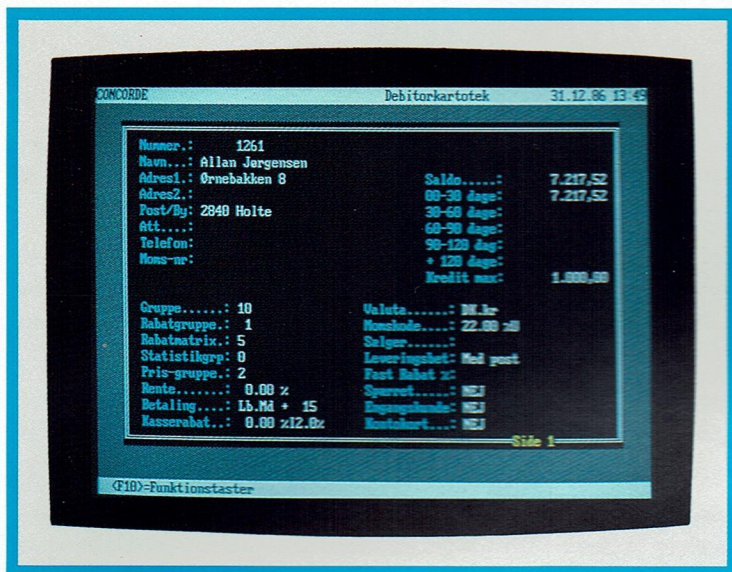

Debitorkartotek. Stamoplysningerne styrer og kontrollerer debitorerne, og kan ændres når som helst.

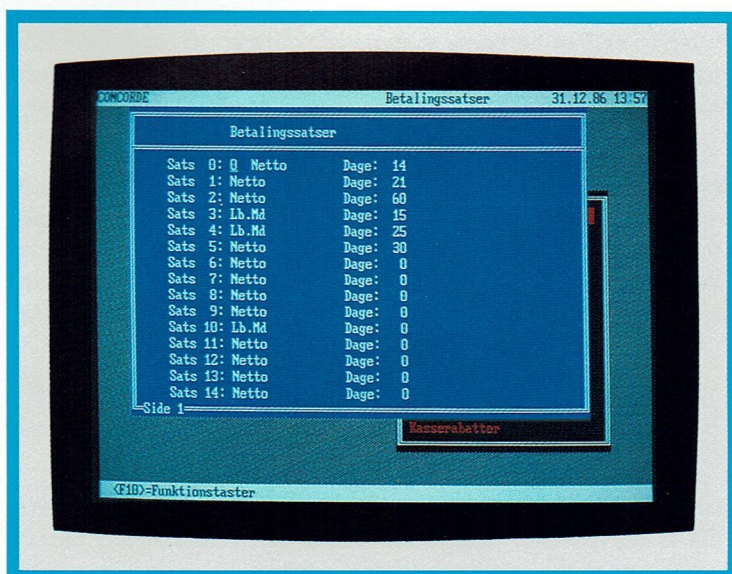

Betalingsbetingelser. Valgfrie betalingsbetingelser muliggør en præcis og fleksibel betalingspolitik.

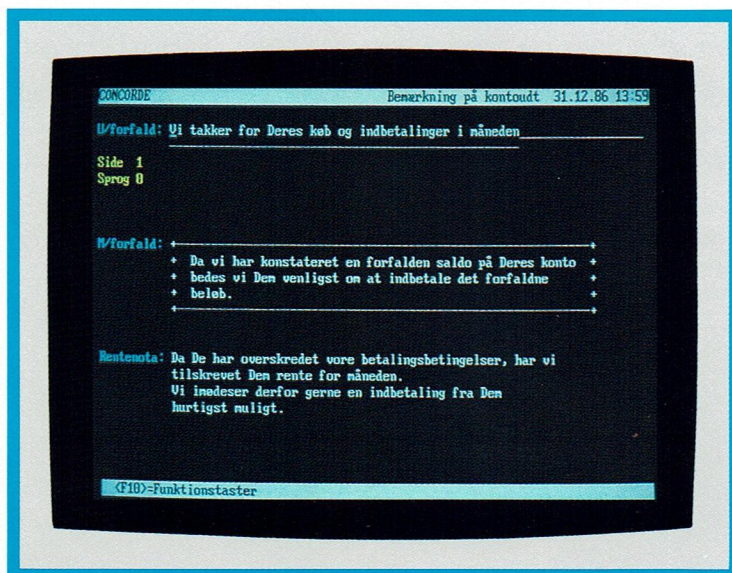

Bemærkninger på kontoudtog. Bemærkninger på 3 forskellige sprog kan indlægges på kontoudtog, rentenotaer, rykkere etc.

FACTS om Faktura

- *Udskrivning af faktura, kreditnota, følgeseddel, fakturajournal, kontantfaktura, labels, postsedler, løse girokort, toldpapirer.*
- *Fakturering i fremmed valuta og tekst.*
- *Fakturering incl., excl. eller uden moms.*
- *Frit design af egne fakturaer. 3 forskellige fakturaley-out kan udformes.*
- *Tekstskrivning på tværs af fakturablanket.*
- *7 valgfrie tekster i fakturahoved.*
- *Alternative leveringsadresser, rekvisitionsnumre etc. kan angives.*
- *Faktura kan gemmes til senere udskrift.*
- *Hente debitor via navn eller nummer.*
- *Dækningsbidrag beregnes for hver faktura.*
- *Fakturaen kontrolleres og efterses på skærmen.*
- *Faktureres med individuelle kunderabatter, totalrabatter samt linierabatter, kontantrabatter.*
- *Automatisk overførsel til finans, debitor og lager.*
- *Priser, moms, gebyr og rabatter udregnes automatisk.*
- *Rapportgenerator til design af egne udskrifter.*

Faktura

En vigtig funktion i enhver virksomhed er registrering i forbindelse med faktureringen. **CONCORDE sikrer en nøjagtig styring og kontrol**, som giver mulighed for udskrift af faktura på egne formularer.

Fakturering er et vigtigt element i administrationen, og foregår fra CONCORDE Debitorstyring. På den måde er De altid sikret en 100% registrering af samtlige fakturaer. I kombination med de øvrige moduler som Lager og Finansbogholderi kan De følge enhver bevægelse i kontoradministrationen.

Debitor er allerede oprettet i Debitorstyringen, og hentes frem via søgning på navn eller debitornummer. De resterende stamdata vises på skærmen, hvor disse kan rettes manuelt. Alternative leveringssteder, rekvisitionsnumre, referencer m.m. kan angives.

Fakturalinierne udfyldes ved at angive varenummer og antal. Salgspriser, tekst, moms og rabatter hentes fra lageret. Rettelser kan foretages manuelt, og der kan tilføjes hele tekstlinier. Der kan automatisk bruges ialt fire salgspriser fra lageret, som alle kan være i forskellige valutaer.

Det indbyggede rabat- og prissystem beregner automatisk rabatter på de enkelte fakturalinier, hvorved alle aftaler om priser og rabatter udregnes på grundlag af varens art og kundetyper. De kan til enhver tid give manuelle rabatter samt totale rabatter for hele fakturaen.

Meddelelser og oplysninger kan udfyldes overalt på fakturaen. Der kan skrives individuelle beskeder samt De kan benytte særskilte bemærkningslinier, som medtages på alle udskrifter. Fakturaer kan udskrives umiddelbart efter udfyldning, eller de kan gemmes til senere bundtvis udskrift. Automatisk udskrift af følgesedler kan bestilles. Kreditnota, kontantfaktura og følgeseddel kan til enhver tid udfærdiges og udskrives på særskilt blanket med et andet layout.

Fakturaopbygning og tekster kan frit vælges, hvorved CONCORDE giver Dem mulighed for at designe Deres helt egen faktura. De kan frit vælge Deres egen blanket til administrationen.

Når fakturaen er udskrevet, kan den automatisk registreres overalt i systemet, såfremt De ønsker det. Bogholderiet er derved altid opdateret med hensyn til omsætning, moms, vareforbrug, rabat, gebyr, debitorbeholdning samt debtors saldo og betalingsbetingelser ajourføres. Lageret registrerer bevægelserne for hver af de fakturerede varer, og statistikken tælles op. Hvis De ønsker en ekstra kontrolmulighed, benytter De den indbyggede fakturajournal, der gemmer oplysninger om hver faktura – heriblandt dækningsbidraget.

Til Deres udenlandske kunder udskrives faktura med fremmede tekster og i fremmed mønt, såfremt det ønskes. Den interne registrering foregår i danske kroner, hvorefter den indbyggede valutastyring automatisk posterer kursdifferencer på særskilt konto, når kursene ændres.

CONCORDE Rapportgenerator giver Dem mulighed for frit at designe Deres udskrifter og oversigter, præcist som De ønsker.

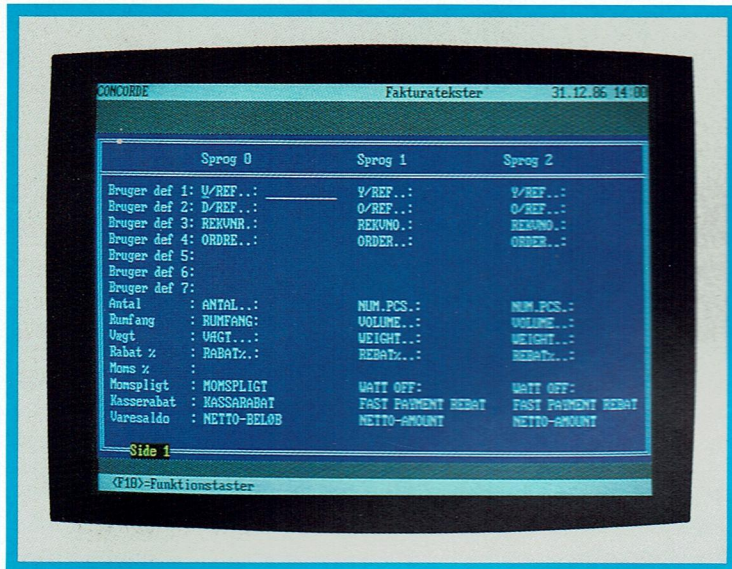

Fakturatekster. Tekster på udskrifter er valgfrie og kan udfyldes på flere sprog. Fakturaen kan tilpasses den enkelte virksomhed og branche.

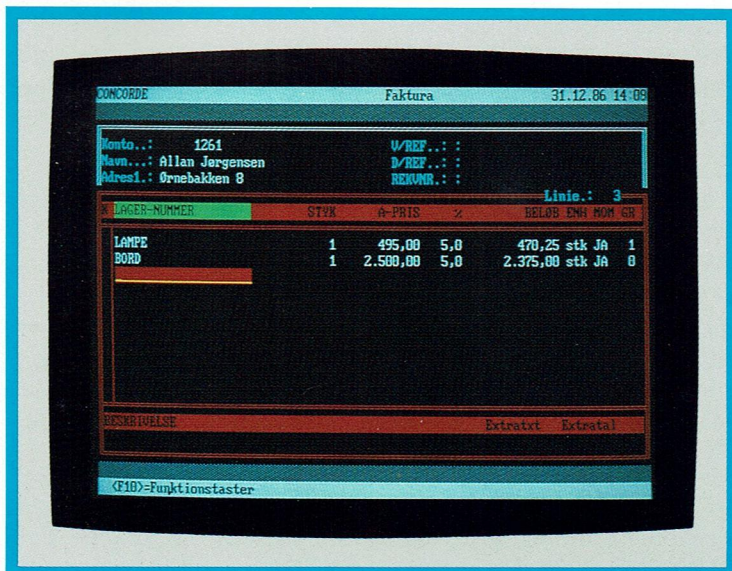

Fakturalinier. Faktureringen foregår hurtigt ved at angive varenummer og antal. Udskriften kan foretages straks eller gemmes til senere.

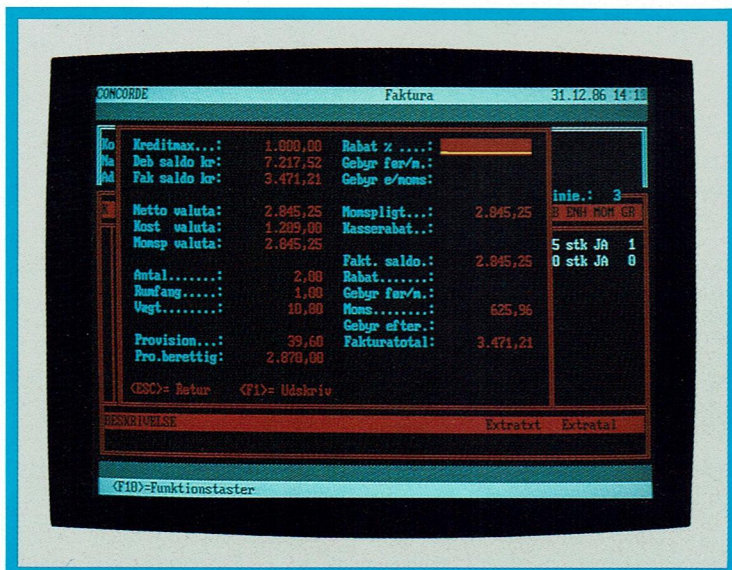

Fakturastatus. Viser de nøjagtige totaler og beregninger på fakturaen.

FACTS om Kreditor

- Individuelle betalingsfrister.
- Kunde/varestatistik på skærm og printer.
- Styring af udbetalinger via åbenpost el. ældste saldo.
- Registrering af købsfaktura med overførsel til lager.
- Kontospecifikationer på både skærm og printer.
- Posteringsjournal og aldersfordelt saldo-liste.
- Automatisk udskrift af samlergirering el. checks.
- Udbetalingsoversigt.
- Valgfri kontonumre (f.eks. telefonnumre).
- Forespørgsel via kreditors navn og nummer.
- Inddeling af debitorer i grupper.
- Engangskunder kan oprettes.
- Konto kan spærres.
- Betaling i fremmed valuta.
- Mulighed for månedsafslutning.
- Automatisk registrering af årets køb, rabatter, kasserabatter hos kreditor.
- Rapportgenerator til design af egne udskrifter o.l.

Kreditor

CONCORDE Kreditor giver Dem mange fordele. **De får bedre omdømme hos Deres leverandør og sparer virksomheden for renteudgifter ved altid at betale til tiden.**

Den automatiske udskrift af samlergireringer og/eller checks samt betalingsoversigter hjælper Dem til at udnytte kontanrabatter hos leverandøren.

I CONCORDE Kreditorstyring kan De opbygge Deres kreditorbogholderi, så det passer bedst til netop Deres kontoradministration. Kreditornumrene kan bestå af op til 9 cifre, som De til enhver tid har mulighed for at ændre. Saldi og posteringer overføres automatisk til den nye konto. Samtidig kan De angive kreditors navn ved en forespørgsel eller ved postering.

CONCORDE Kreditor indeholder mange oplysninger med hensyn til styring af kreditor. Til registrering af Deres betalinger kan De oprette betalingsbetingelser, kasserabatter samt faste rabatter. Kreditorer, som kun benyttes en eller få gange, kan automatisk slettes, når saldoen er lig nul. De kan endvidere markere om kreditor er spærret, hvis De har penge til gode og derfor ønsker modregning. Derved undgår De fejlagtigt at betale de »forkerte« kreditorer. Ønsker De intet kontoudtog ved bestilling af udskrift, kan dette også spærres.

Ved forespørgsel på kreditor fremgår alle stamoplysninger, hvor De frit kan foretage eventuelle rettelser. Samtidig med forespørgsel kan De få et kontoudtog over samtlige bevægelser samt hvilke poster, De allerede har udlignet helt eller delvist. Aldersfordelt saldo og købsstatistik oplyses for de forskellige perioder.

CONCORDE Kreditor har en unik integration til Lager- og Finansbogholderi ved registrering af købsfaktura. Ved postering er der en direkte integration, så der automatisk foregår en ajourføring af priser, statistikker, beholdninger m.v. Købsfakturaen (varerne) posteres på de tilhørende lagerkonti i bogholderiet, hvor CONCORDE tillader en præcis opsplitning på op til 100 lagerkonti. Der foretages endvidere en registrering af kreditornavn og nummer samt dato, betalingsbetingelser, fakturanummer, faktura-udligning og moms. Arbejdes der med fremmed valuta, rabatter, fragt eller anden gebyr, registreres det endvidere automatisk. Handler virksomheden med udlandet, tages der hensyn til manglende moms. Registreringen kan desuden foretages incl. eller excl. moms.

Automatisk udskrivning af samlergireringer og/eller checks letter det daglige arbejde, og beløbene kan automatisk posteres i finansbogholderiet, hvis det ønskes. Når De skal foretage Deres betalinger, kan De benytte den indbyggede likviditetsoversigt eller udskrive Deres saldolister, som tilsammen giver Dem overblik over forventede udbetalinger i fremtiden. Der foregår desuden en løbende registrering over køb og antal fakturaer for indeværende år, sidste år samt to år tilbage. De kan desuden se hvor mange leverandørrabatter, De ikke har benyttet.

Til brug ved udenlandske leverandører kan De indlægge oplysninger om valuta og sprog, så Deres valutastyring og postering af kursdifferencer foregår automatisk. I kreditor kan De anvende 10 forskellige momssatser ved handel med flere forskellige fremmede leverandører.

De indbyggede standardudskrifter som bl.a. kontoudtog, samlergireringer, aldersfordelt saldoliste, kontospecifikation med/uden åbne poster og statistik kan tilpasses Deres egen formular og udskrives når som helst.

Til brug for Deres statistikker beregnes der automatisk kreditor/vare-statistik, der viser alle transaktioner af købsfakturaer.

CONCORDE Rapportgenerator giver Dem mulighed for frit at designe Deres udskrifter og oversigter præcist som De ønsker.

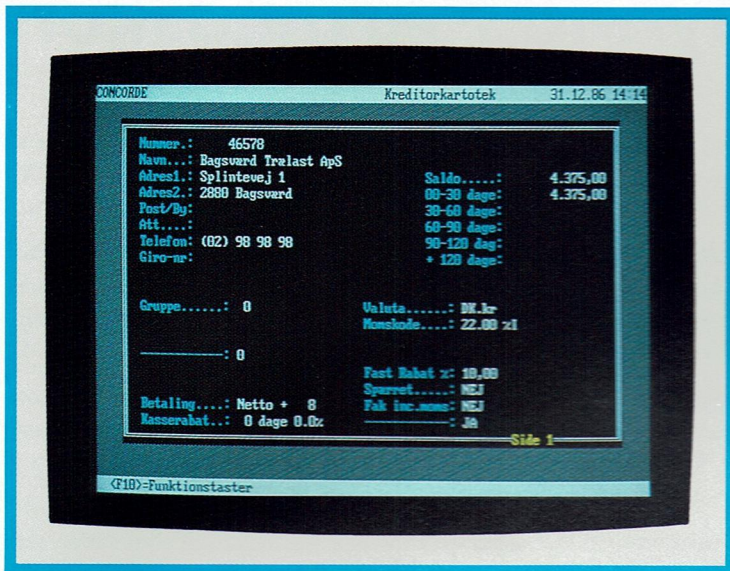

Kreditorkartotek. Stamoplysninger sørger for at kreditorerne betales og at rabatter etc. udnyttes.



Valuta. Posterings kan foretages i fremmed valuta med automatisk postering af kursdifferencer.



Kasserabatter. Kasserabatterne styres automatisk ved indbetaling før et bestemt antal dage. Procentrabatterne kontrolleres af CONCORDE.

FACTS om Ordre

- Komplet styring af restordre.
- Automatisk registrering af restordre til den enkelte debitor.
- Styring af budgettede omkostninger for relevante omkostningsgrupper.
- Løbende udregning af realiserede omkostninger på ordre.
- Komprimering af ordre ved »identiske« registreringer.
- Kopiering af ordre.
- Massefakturerings af ordrebeholdning.
- Indtastning af arbejdsedler.
- Gemmer ordre til senere tilføjelser/ændringer.
- Indhenter debitorer og varer via kartoteket.
- Tilbud gemmes automatisk til senere udskrift af ordrebekræftelse, følgesedel og faktura.
- Statistikker på medarbejdere, debitorer og ordrebeholdning.
- Udskriv komplet transaktionsjournal.
- Mulighed for delvis el. total fakturering af enkelte ordrer el. hele ordrebeholdningen.
- Oprettelse af fastordre.
- Rapportgenerator til design af egne udskrifter o.l.

Ordrestyring / Arbejdskort

En nøjagtig registrering af Deres ordre samt en fleksibel faktureringsprocedure er vigtig for administrationen. Ekspedition og ordreoptagelse foregår let med CONCORDE, samt De kan udskrive ordrebekræftelser med bemærkninger om leveringsfrister m.v.

Ordre oprettes ved blot at angive debitornummer, hvorefter alle nødvendige data fra debitorstyringen vises på skærmen. De enkelte varer, der indløber til bestilling, registreres ved indtastning af varenummer samt antal. Beskrivelse, antal, pris osv. kan De selv rette manuelt. Alle lagerets udsalgspriser kan benyttes, og kan angives i fremmed valuta.

Den automatiske registrering af dato for levering samt den automatiske restordretyring, hjælper Dem med en effektiv ekspedition og levering af varer. Til registrering af varer i restordre, kan der udskrives lister til kontrol. Ved hjemtagelse af varer, registreres disse til levering på debitor, såfremt de er lagt i restordre.

Produktionslister kan udskrives, så De nøjagtigt kan beregne hvad der i fremtiden skal bruges af varer, tidsforbrug og andre materialer. Sammenholdes dette med genbestillingslisterne, er De altid sikret en korrekt lagerbeholdning.

Før en ordre igangsættes eller ekspederes, kan ordrens kostpris udregnes og splittes op på en række relevante omkostningsgrupper. Under den løbende effektivering af ordren, kan De følge udviklingen i kostpriserne. De opnår derved en bedre kontrol med den enkelte ordres omkostningsniveau. Når ordren er færdig, er den totale kostpris automatisk kalkuleret, så det klart fremgår, hvorvidt det har været en »god« eller »dårlig« ordre.

Der kan til enhver tid faktureres et vilkårligt udpluk af ordren, hvilket muliggør ekspedition og fakturering af et vilkårligt ordreudsnit. På fakturaen vises den mængde, der er i restordre, så De og Deres kunder altid kan kontrollere leveringen.

Forekommer der løbende registreringer på ordren, kan CONCORDE foretage en 'komprimering' af ordren, således at ordrelinier indeholdende samme varenummer, pris og rabat sammenlægges.

Der kan automatisk gives totalrabatter og linierabatter på hver enkelt ordrelinie. Det meget udbyggede rabatsystem fra lageret kan til fulde benyttes af ordrestyringen. Ved fakturering til udenlandske kunder udskrives der på det rigtige sprog.

CONCORDE giver mulighed for styring af retur- og restordre. Ved ordreregistrering kan De vælge at fakturere kunden straks eller gemme det som en igangværende ordre. Ved ekspedition af en ordre (fakturering) registreres salget automatisk på de tilhørende konti i finansbogholderiet, debitorstyringen og lageret. Ved reservering eller fakturering af styklistevare, foretages automatisk aftræk af de enkelte dele, hvorved lagerbeholdningen altid vil stemme. Et stort antal ekspederede ordrer kan udfaktureres i een arbejdsgang (massefakturering).

Ved ordreoptagelse eller ved senere fakturering kan De angive separat faktureringsadresse, som udskrives på følgesedel, ordreseddel og faktura. De kan til enhver tid oprette nye ordrer eller forespørge og rette i de eksisterende. Ordredata kan udskrives på lister, så De ved hvor meget De ialt har i ordre, samt hvilke varer der indgår i restordre.

De kan når som helst udskrive de indbyggede standardudskrifter som omfatter komplette ordrelister, oversigter, debitor- og statistiklister, lagerkontoudtog med ordrelinier m.v. Flere af listerne kan både anvendes til eksternt og internt brug.

CONCORDE Rapportgenerator giver Dem mulighed for frit at designe Deres udskrifter og oversigter præcist som De ønsker.

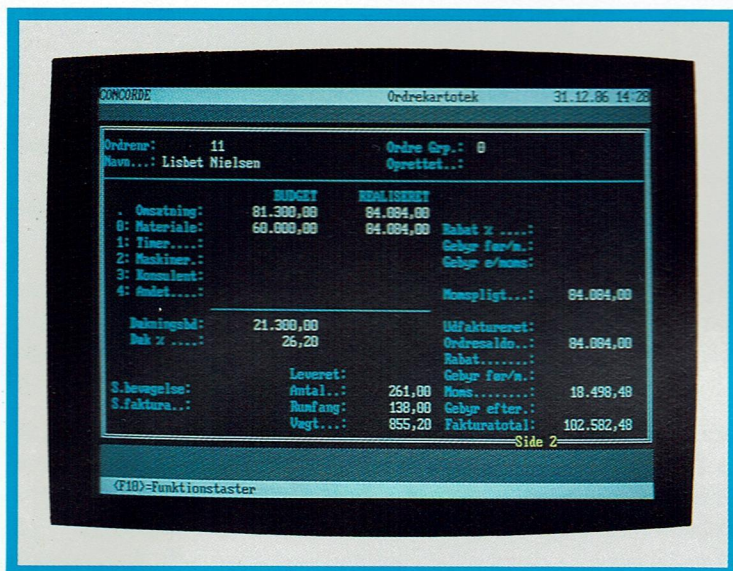

Ordrekartotek. Ordrekartoteket indeholder stamoplysninger på ordren og kontrollerer omkostninger etc.

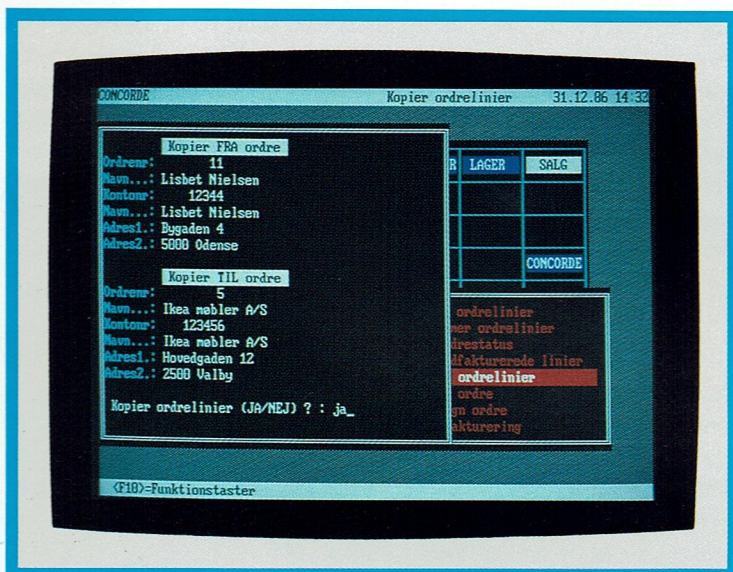

Kopier ordre. Eksisterende ordre kan lægges til grund for nye ordre.

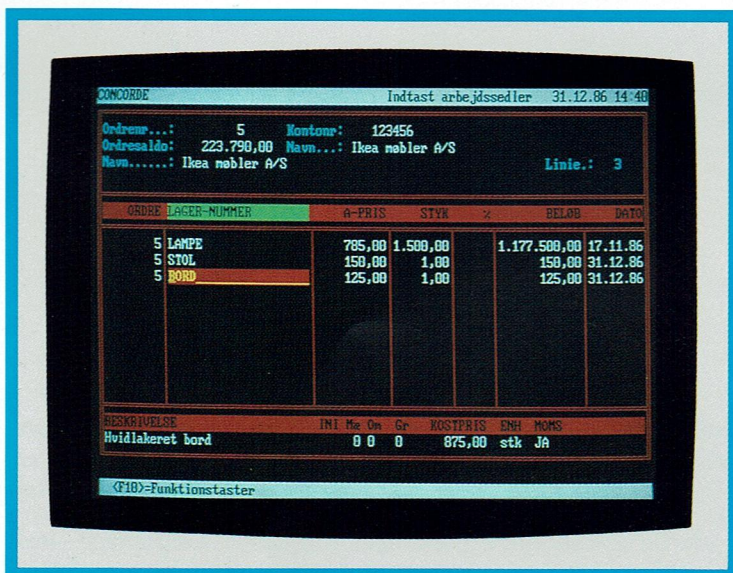

Arbejdsedler. Flere arbejdsedler kan indtastes fra samme skærm-billede. Ved bogføring fordeles arbejdet på de respektive ordre.

FACTS om Lager

- Opret varer, styklister, serviceydelser.
- Automatisk styring af lagerplacering, minimums & maximums beholdning.
- Reservering af varer til produktion.
- Registrering af antal varer i bestilling samt leveringstid hos leverandør.
- Indbygget rabat-system.
- Beregn lagerbeholdning via FIFO, LIFO, beregnet gennemsnit.
- Beregning på vægt, rumfang, kolli. Styring af f.eks. 1000 styk priser.
- Prisjusteringer på hele lageret eller dele heraf.
- Alfanumerisk varenummer (20 cifre).
- 4 udsalgspriser i hver sin valuta.
- Automatisk justering af lageret ved ny kost- eller salgspris.
- Udskrivning lagerplan, bestillingsliste, optællingsliste.
- Salgsstatistik, avancestatistik, prislister og labels.
- Man kan løbende oprette, ændre og nedlægge varer.
- 100 gruppeinddelinger.
- Bemærkninger på hver vare (på fremmed sprog).
- Registrering af dækningsbidrag, køb og omsætning for 3 år.

Lager

En præcis lagerstyring giver mange fordele og er med til at give Deres virksomhed en bedre likviditet. Med CONCORDE Lagerstyring er Deres lagerbeholdning hverken for stor eller for lille, og det hjælper Dem med at afgøre, hvilke varer der er mest rentable samt hvornår der skal genbestilles.

I CONCORDE Lagerstyring kan De opbygge Deres lagerbeholdning, så det passer netop til Deres sortiment. Til varenumrene kan De benytte op til 20 alfanumeriske cifre hvorimod varebetegnelsen kan indeholde op til 30 alfanumeriske tegn samt tekster i fremmede sprog.

Med CONCORDE Lager kan De indlægge kostpris samt 4 udsalgspriser, som alle kan angives i forskellig valuta. Priserne kan bl.a. benyttes til hjælp ved fakturering og ordrebehandling. Til beregning af lagerværdi kan De benytte 3 forskellige principper: FIFO (først ind - først ud), LIFO (sidst ind - først ud) eller det beregnede gennemsnit. Til beregning på de enkelte varer kan De angive varens prisenhed, enhedsbetegnelse, enhedsvægt, enhedsrumfang samt eventuelt stk. pr. kolli. Oplysningerne kan De bruge til udregning ved fakturering og beregning af statistik.

Ved oprettelsen kan De indlægge oplysninger om hver leverandør såsom leverandørens varenummer og konto samt leveringstid og placering på lageret. Til styring af genbestillinger kan De registrere maksimum- og minimumbeholdning samt ordrestørrelse. For at få et nøjagtigt billede af den aktuelle lagerstørrelse for hver vare, registreres antal stk. på lager, antal disponibel, antal reserveret samt hvor meget De p.t. har i bestilling hos Deres leverandør. De kan endvidere spærre den enkelte vare med et mærke, så De undgår at fakturere, levere eller optage ordre på varer, som De ikke kan eller ønsker at levere p.t.

Med CONCORDE kan De endvidere styre, hvilke rabatter man må give på den enkelte vare. De kan indlægge oplysninger som et gruppenummer og rabatnummer, så den ønskede rabat udregnes korrekt og posteres på den ønskede konto i finansbogholderiet ved udfakturering. Ved fakturering foretages der en registrering af vareforbruget i hver varegruppe, som derefter automatisk kan bogføres i finansbogholderiet. Vareforbrug og lagerbeholdning vil derfor altid være korrekt. Har virksomheder mange forskellige varearter, kan der i CONCORDE arbejdes med op til 100 forskellige lagerbeholdninger, som hver kan tilknyttes visse forbrugskonti. De kan således altid se lagerbeholdningen af råvare, halvfabrikata, færdigvare etc. samt forbruget i de enkelte grupper.

Der foregår desuden en løbende registrering og opsamling af køb, omsætning i kr. og antal samt dækningsbidrag m.m. for indeværende år, sidste år samt to år tilbage.

For nøjagtigt at se hvad virksomhedens kunder køber, beregnes der automatisk en fuldstændig vare/kunde-statistik. Der udvises endvidere kontoudtog over debtors salg samt kreditors køb.

Stykliste

Styklistenedbrydning er indbygget i CONCORDE Lagerstyring. **Med CONCORDE Stykliste besidder De et redskab, der er velegnet til forkalkulation og nedbrydning af varer.**

I CONCORDE Lager kan De således opbygge komplette styklister over færdige varer eller halvfabrikata. Styklisten kan sammensættes af et vilkårligt antal vare, serviceydelser

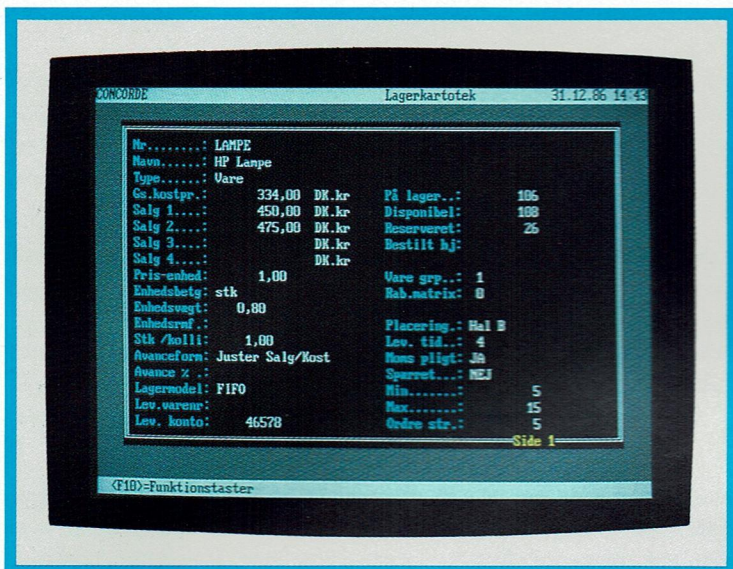

Lagerkartotek. For hver lager-vare kan indlægges stamdata for nøjagtig styring af rabatter, beholdninger, priser etc. Kan ændres når som helst.

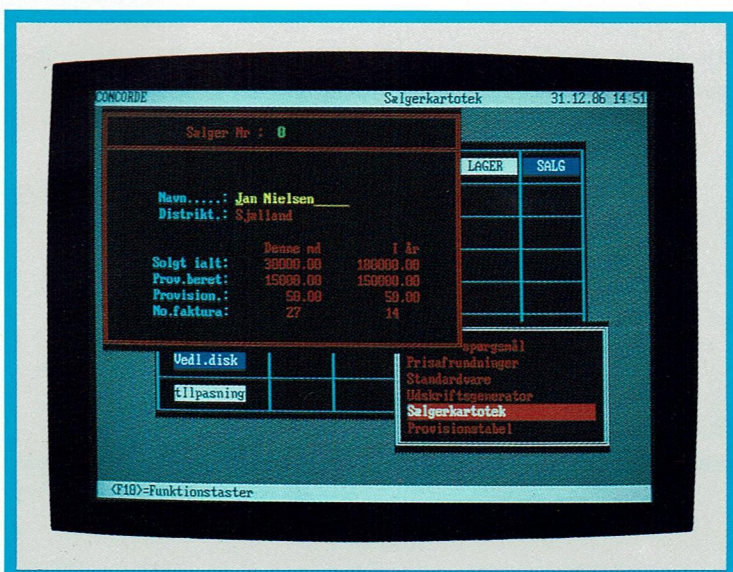

Sælgerkartotek. Provisionsberettiget salg registreres automatisk på sælger. Der tages hensyn til afgivne rabatter.

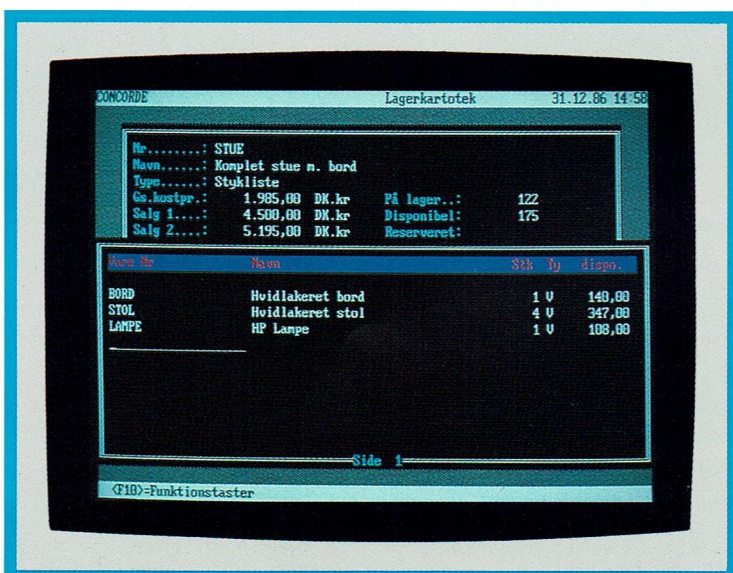

Stykliste. Styklisten kan frit sammensættes af lagervarer, service-ydelser og andre styklistes.

FACTS om Styklister

- Nedbrydning af styklister.
- Fri sammensætning af varer, serviceydelser og andre styklister.
- Opbygning i mange niveauer.
- Styklisterne sammensætning efterses ved forespørgsel.
- Registrering af antal disponibel, priser, varenumre etc.
- Kontrol af opbygning.
- Reservering samt færdigmelding af styklister.
- Forkalkulation på færdigvarer.
- Rapportgenerator til design af egne udskrifter o.l.

og andre styklister således at De kan opbygge Deres styklister i alle tænkelige niveauer De måtte have behov for.

En komplet beskrivelse og sammensætning af den enkelte styklister fremkommer ved forespørgsel, hvor De kan se hvordan den er sammensat, antallet af de enkelte komponenter, prisen på disse, deres varenummer samt hvor mange der p.t. er disponible. Ændrer De priserne på Deres varer og ydelser, kan De selv bestemme hvorvidt det skal påvirke den enkelte styklisteres pris.

Ved »produktion« eller »færdiggørelse« af Deres styklister, nedtæller CONCORDE automatisk lageret af »halvfabrikata«, således at De altid har den korrekte lagerbeholdning samt forbrug af varer. Den indbyggede reservationsprocedure gør det let og overskueligt at reservere varer til produktion, således at lagerbeholdninger ikke overskrides. Der kan endvidere foretages en fuld priskalkulation for styklisterne for både udsalgspris og kostpris. CONCORDE kontrollerer selv, at De ikke opbygger ulovlige styklister, hvor en styklister består af »sig selv«.

Med styklisterne specielle udskrifter kan De få et overblik af lageret, som nøjagtigt viser hvilke varer der indgår i de enkelte styklister. De kan når som helst udskrive de indbyggede standardudskrifter som bl.a. omfatter komplette lagerlister, oversigter, prislister, statistiklister, optællingslister samt genbestilling. Flere af listerne kan både anvendes til eksternt og intern brug.

CONCORDE Rapportgenerator giver Dem mulighed for frit at designe Deres udskrifter og oversigter præcist som De ønsker.

TEKNISKE SPECIFIKATIONER:

FINANS

Antal konti.....: 500.000
Antal posteringer: 500.000
Antal tegn pr. kontonummer.: 9
Antal tegn i kontonavn.....: 25
Antal momskoder: 20

DEBITOR

Antal konti.....: 500.000
Antal posteringer: 500.000
Antal tegn pr. kontonummer.: 9
Antal tegn, adresse: 5 linier à
30 tegn.

KREDITOR

Antal konti.....: 500.000
Antal posteringer: 500.000
Antal tegn pr. kontonummer.: 9
Antal tegn, adresse: 5 linier à
30 tegn.

LAGER.

Antal lagervarer: 500.000
Antal grupper: 100
Antal tegn til varenummer....: 20
Antal tegn til beskrivelse: 3 linier à
30 tegn.

ORDRE

Antal ordrer: 500.000
Antal ordrelinier ialt.....: 500.000
Antal tegn pr. ordrenummer.: 9

CONCORDE

CONCORDE kan i nærmere fremtid udvides med et lønningsprogram, som er integreret med finansbogholderiet. Derved får De automatisk beløbene overført til Deres finansbogholderi.

CONCORDE har endvidere sin egen tekstbehandling til skrivning af breve, rapporter og lignende. Programmet kan anvendes alene eller til at sammenflette med data fra CONCORDE. Der kan skrives enslydende breve til valgfrie dele af debitor- og kreditormassen, og der kan indhentes oplysninger fra Deres lagerstyring, ordrestyring og finansbogholderi.

Særskilt brochure til tekstbehandling kan rekvireres hos Deres CONCORDE-forhandler:

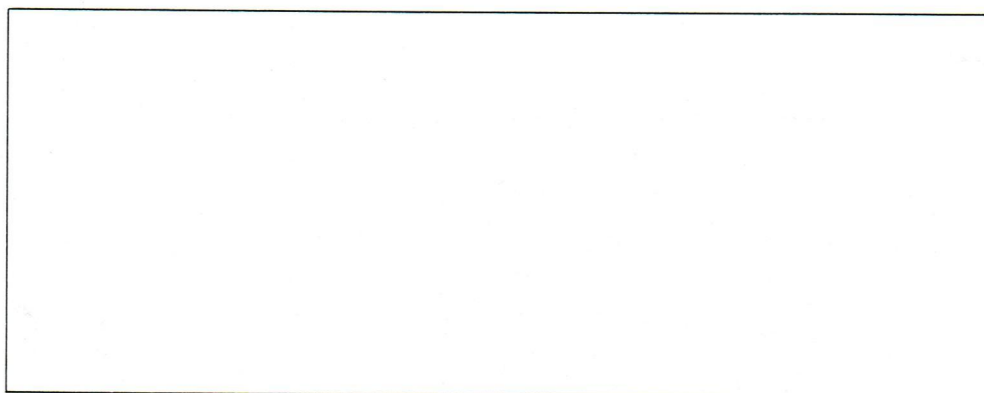

DAMGAARD DATA A/S

Landemærket 51, 1119 København K, Telefon 01 32 25 26